Od-031	Oyterdamm 74	***www.chronos-oyten.de | Stand 26.10.2024***
Namen:	**Wedemeyer, Schmelzkopf, Fehsenfeld**	
Hof-Info:	*[co] Der Hof wurde 1824 vom Schmied Johann Carl Wedemeyer gegründet. Um 1845 kaufte August Ludwig Samuel Schmelzkopf das Anwesen und machte daraus eine Gaststätte. Der Hof gehörte bis 1926 zu Mahndorf und trug die Höfenummer Mahndorf 36. Im Zuge der Verbreiterung der Autobahn und der damit verbundenen Erweiterung des BAB-Anschlusses Sebaldsbrück wurde das Haus um 1960 abgebrochen. Heute ist dort der "Burger King".*	

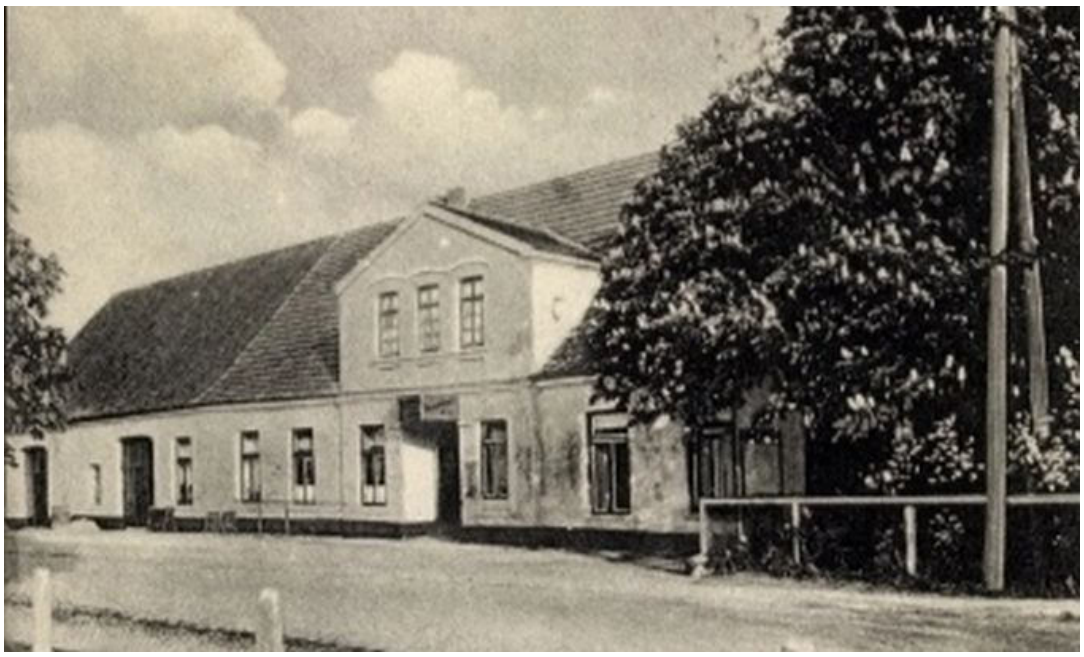

1824

Johann Carl Wedemeyer ist ein Sohn des Schmiedemeisters Christopher Wedemeyer in Detmold.
Er heiratet Marie Imgart, Tochter des Schäfers Wilhelm Imgart aus Nienburg und dessen Ehefrau Anna Margarethe Martens.
1824 erhält Johann Carl Wedemeyer die Genehmigung für eine Anbauerei an der Hamburger Chaussee.
Bis zur Gründung des Hofs Od 31 lebte die Familie als Häuslinge am Oyterdamm.

Johann Carl Wedemeyer, Schmied aus Detmold — vh 14.01.1816 Marie Imgart, Nienburg
Ki Georg *20.10.1820 Od
Ki Johann Christoph Hinrich *24.10.1823 Od
Ki Marie *10.11.1821 Od

um 1845

Der Schmied Johann Carl Wedemeyer gibt seine Anbauerei und Schmiede auf und verkauft den Hof an den Kaufmann August Ludwig Samuel Schmelzkopf, Sohn des Johann Christian Schmelzkopf aus Ohrum und dessen Ehefrau Clara Friederike Luise Lüddeke aus Harbke (S.-Anhalt). Dem Kaufmann August Ludwig Samuel Schmelzkopf wird um 1845 die Konzession zum Betrieb einer Gastwirtschaft erteilt.
*Er ist der Onkel des Krämers Johann Carl Julius Schmelzkopf von Oy 82 und wird aufgeführt als einer der Taufpaten für Christian August Heinrich Schmelzkopf *11.11.1843, den Sohn seines Neffen.*

August Ludwig Samuel Schmelzkopf — vh Sophie Marie Dorothea Zimmermann *um 1799
*04.06.1777 Sickte +16.02.1865 Od 31
Ki Friederike Justine Fernandine — vh 23.12.1856 Diedrich Heinrich Christoph Ehlermann
*10.05.1825 Tenever +25.09.1901 Hannover — *13.10.1831 Lünzmühlen +13.08.1872 Bissendorf
Ki **August Ludwig** *05.12.1827 Tenever +05.11.1890 HB — vh 02.07.1859 Maria Helene Juliane Traub *30.04.1823 HB

02.07.1859

August Ludwig Samuel Schmelzkopf übergibt die Gastwirtschaft an seinen Sohn August Ludwig Schmelzkopf.
Der heiratet Maria Helene Juliane Traub, Tochter des Kaufmanns Johann Conrad Traub aus Bremen und dessen Ehefrau Henriette Greve.
Zu der Ehe Schmelzkopf-Traub wurden keine Kinder gefunden.

August Ludwig Schmelzkopf — vh 02.07.1859 Maria Helene Juliane Traub *30.04.1823 HB
*05.12.1827 Tenever +05.11.1890 HB

Hinrich Fehsenfeld ist ein Sohn des Anbauern Marquard Fehsenfeld von Oy 66 und dessen Ehefrau Wübke Heitmann von Oy 11.
*Er heiratet die Wwe. Adelheid Wilkens *Kämna, Tochter des Gastwirts Johann Hinrich Wilkens in Oyterdamm.*
Bei der Geburt des Sohns Diedrich wird er als "Gastwirt und Pächter zu Oyterdamm" bezeichnet. Weitere Kindsgeburten sind nicht bekannt.
"Gastwirt Hinrich Fehsenfeld von gegenüber wechselt in die Schmelzkopfsche Gaststätte und erhält die Konzession."

um 1863 *[Quelle: Johannes Grote]*

Hinrich Fehsenfeld *11.08.1814 Oy 66 +14.06.1882 Od 31 — vh 15.03.1845 Wwe. Adelheid Wilkens *Kämna
Ki **Diedrich** *14.03.1845 Oy — vh 22.07.1877 Dorothea Marie Boje *04.08.1850 Oldendorf

Hinrich Fehsenfeldt übergibt seinem Sohn Diedrich Fehsenfeld die Führung der Gastwirtschaft.

1872 *"Diedrich Fehsenfeld erhält die Konzession zum Betrieb der Gastwirtschaft." [Quelle: Johannes Grote]*

22.07.1877 *Der Gastwirt Diedrich Fehsenfeld heiratet Dorothea Maria Boje, Tochter des Grenzaufsehers Hinrich Ernst Boje in Mahndorf und dessen Ehefrau Anna Maria Kähbein.*

Diedrich Fehsenfeld *14.03.1845 Oy — vh 22.07.1877 Dorothea Marie Boje *04.08.1850 Oldendorf
Ki Heinrich Ernst *05.03.1877 Od
Ki Maria Adelheid *21.05.1878 Od — vh 31.10.1902 Hermann Heinrich Remmert *21.10.1876 Bremen
Ki Ernst Diedrich *05.08.1879 Od
Ki Johanne Dorothea *24.05.1881 Od +02.07.1881 Od
Ki Helene *04.07.1882 Od 31 + 28.01.1969 Oy 51 — vh 06.06.1912 Wilhelm Esselmann *30.11.1879 Oy 51 +26.02.1956 Oy 51